

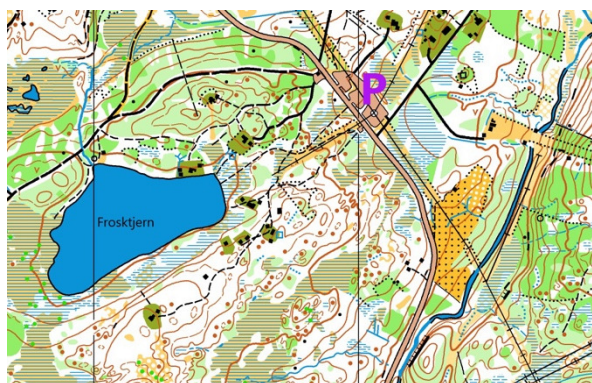

# Innbydelse til KM helg 1-2. juni 2019.

## KM i mellomdistanse og ultralang.

### Bodø og Fauske



Kartutsnitt «Frosktjern»

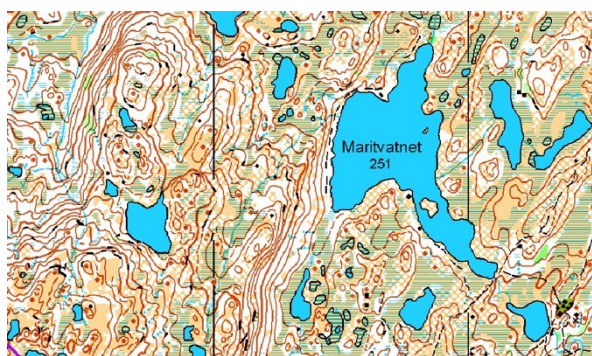

Kartutsnitt «Klungsetmarka»

## Generell informasjon

### Påmelding og frister

- Påmelding i EVENTOR. Ordinær påmeldingsfrist er mandag 27. mai kl 23:59.
- Etteranmelding er mulig i EVENTOR fram til onsdag 29. mai kl 23:59.
- Direktepåmelding er mulig i klasse N-åpen og Trim.

### Stemplingssystem

Emit stemplingssystem benyttes. Det er mulig å leie brikke for kr 20. Alle som melder seg på i EVENTOR uten brikkenr., blir tildelt leiebrikke av arrangøren.

### Startkontingenter

- Til og med 16 år: kr 75
- Fra og med 17 år: kr 150
- Etteranmeldte gis et påslag på 50%. Dette gjelder ikke løpere 12 år og yngre.

### Premiering

Medaljer i hht KM-regler for Nordland krets

#### Premier:

I hht regler for Nordland krets.

- Ungdomsklasser inntil 12 år – premier til alle
- D/H 13-16 år: 1/3 premiering
- D/H 17 ->: 1/6 premiering
- Veteranklasser; Vinner premieres.

### Kontaktpersoner

- Torkel Irgens. Løpsleder. Tlf 908 31 739. Epost; torkel42@gmail.com
- Per Rekkedal. Løypelegger mellom. Tlf: 481 38 246. Epost: per.rekkedal@gmail.com
- Asgeir Jordbru. Løypelegger ultralang. Tlf: 934 26 200. Epost:jordbru@gmail.com

## Lørdag 1. Juni KM mellomdistanse – Bodø

Kart	Frosktjern
Parkering	Arlia
Første start	Kl 13.00
Klasseinndeling	Ihht KM regler
Løypelengder	Ihht KM regler
Garderobe/dusj	Våtklut på arena
Premieutdeling	Umiddelbart etter løpet
Løypelegger	Per Rekkedal
Løpsleder	Torkel Irgens

## Søndag 2. Juni KM ultralang – Fauske

Kart	Klungsetmarka
Parkering	Klungsetmarka skistadion
Første start	Kl 11.00
Klasseinndeling	Ihht KM regler
Løypelengder	Ihht KM regler
Garderobe/dusj	Våtklut på arena
Premieutdeling	Umiddelbart etter løpet
Løypelegger	Asgeir Jordbru
Løpsleder	Torkel Irgens